

# Εκλογές ΗΠΑ 2020: Ερωτήματα και Προοπτικές

Νικόλαος Ζαχαριάδης  
Mertie Buckman Chair και Καθηγητής Διεθνών  
Σπουδών  
Rhodes College  
Μέμφις ΤΝ ΗΠΑ

# Ποιό είναι το αποτέλεσμα και οι επιπτώσεις από τις εκλογές της 3 Νοεμβρίου 2020;

- ▶ **Διχασμός** (πολιτικό και κοινωνικό επίπεδο)
- ▶ Νικητής θα υπάρξει αλλά η **χώρα έχει ήδη χάσει**
- ▶ Οι ελπίδες των Δημοκρατικών διαψεύστηκαν (Γερουσία)
- ▶ Οι επιπτώσεις για την χώρα μας δεν είναι σοβαρές - όποιος κερδίσει **δεν θα αλλάξει δραματικά** την πολιτική αλλά ίσως την ρητορική
- ▶ Οι παγκόσμιες επιπτώσεις θα είναι **σημαντικές** γιατί οι ΗΠΑ θα γίνουν περισσότερο εσωστρεφείς - ο πρόεδρος πρέπει να επουλώσει τις πληγές

# Εκλογικό Σύστημα

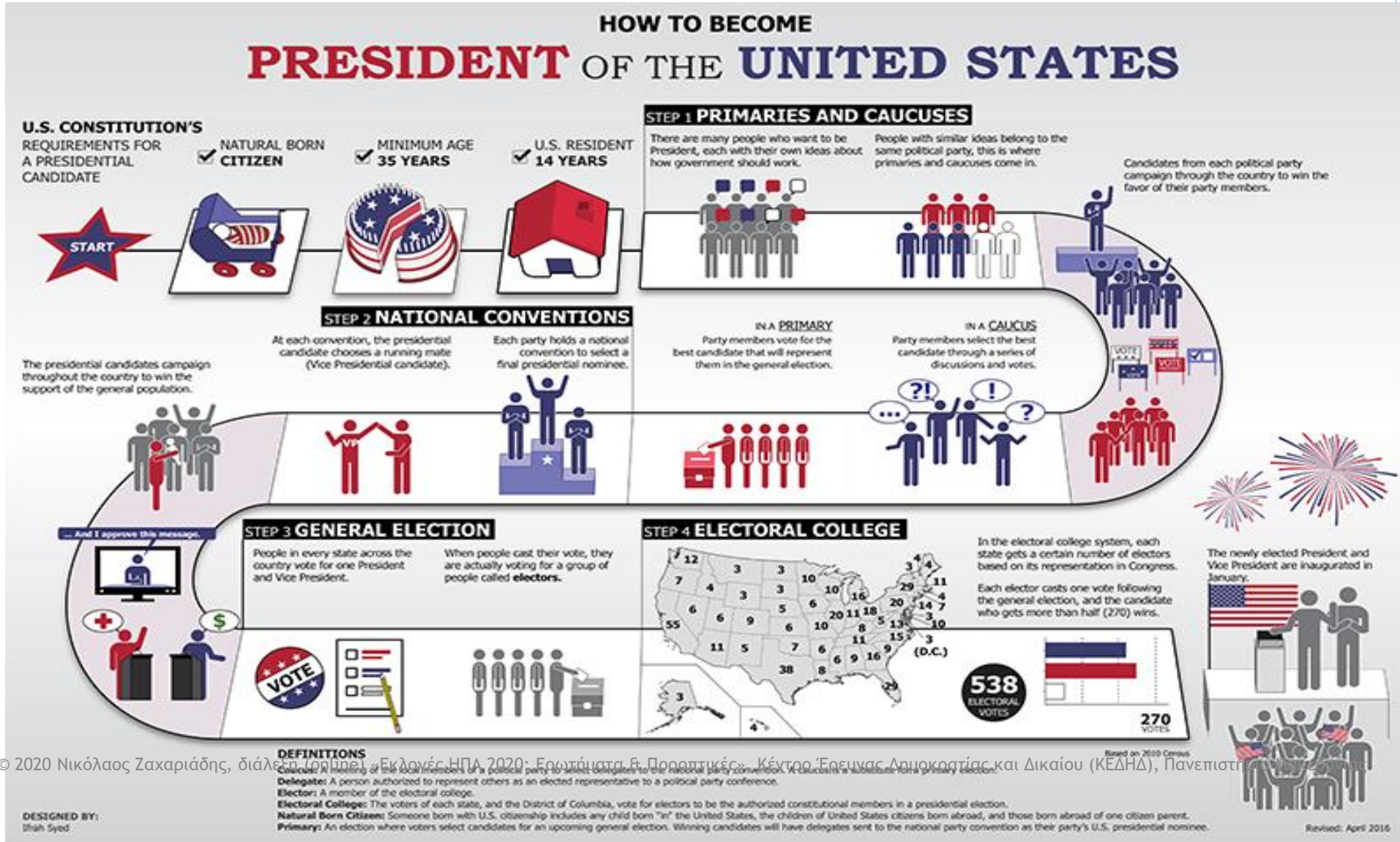

# Προεδρικές Εκλογές



- ▶ Πρώτη Τρίτη του Νοεμβρίου
  - ▶ Καθημερινή, εργάσιμη
- ▶ **Κάθε 4 χρόνια**
- ▶ Σταθερή χρονική διάρκεια - Β' ΠΠ, Εμφύλιος
- ▶ Εθελοντική ψήφος, ξεχωριστά η το ζεύγος
- ▶ Καθοριστικό ρόλο παίζει η **προσέλευση στις κάλπες**
  - ▶ ΗΠΑ (2020: 65%\*, 2016: 59%)
  - ▶ Ελλάδα (2019: 58%, 2015: 57%)

# Εκλεκτορικό σώμα

- ▶ **538 Εκλέκτορες** -
  - ▶ 435 ο αριθμός της Βουλής των Αντιπροσώπων
  - ▶ 100 Γερουσιαστές
  - ▶ 3 DC
- ▶ **270 απόλυτη πλειοψηφία**
- ▶ Επιλέγονται από τις Πολιτειακές κυβερνήσεις
- ▶ Αυτός που παίρνει τις περισσότερες ψήφους ανά πολιτεία παίρνει όλους τους εκλέκτορες, εκτός από Maine και Nebraska
- ▶ Συνεδριάζουν την Δευτέρα μετά την δεύτερη Τετάρτη· **14 Δεκεμβρίου 2020**



# Γιατί Υπάρχει το Εκλεκτορικό Σώμα;

- ▶ **Μείγμα λαϊκής ετυμηγορίας και ομόσπονδης διακυβέρνησης**
- ▶ Μη εμπιστοσύνη στις αμόρφωτες μάζες
- ▶ Επιπτώσεις:
  - ▶ Κερδίζεις την λαϊκή ψήφο αλλά χάνεις τις εκλογές (Gore 2000, Clinton 2016)
  - ▶ Πρέπει να κερδίσεις τις πολιτείες των οποίων το άθροισμα των εκλεκτόρων είναι τουλάχιστον 270 ψήφοι
- ▶ **Στρατηγική**
  - ▶ Δημοκρατικοί - κερδίζουν την ΒΑ ακτή (NY, MA, κλπ), τις Δυτικές πολιτείες, και μερικές στην μέση (Mid-West: Wisconsin, Minnesota, Ohio, κλπ) και ίσως τον Νότο (Florida, N. Carolina)
  - ▶ **Ρεπουμπλικάνοι το αντίθετο**

# Κόμματα και Εκλέκτορες

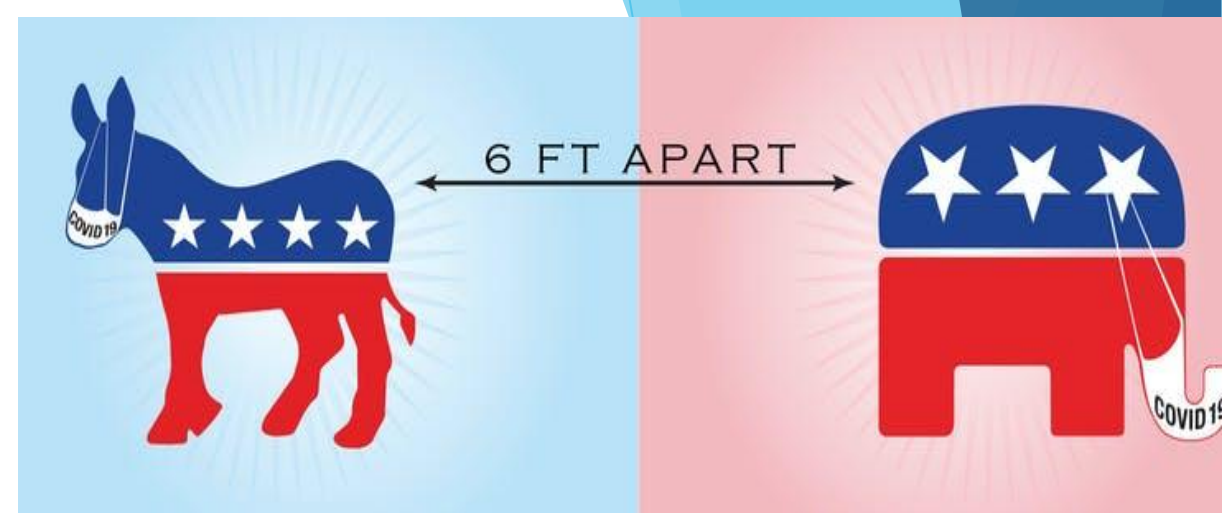

- ▶ Εκλέκτορες με βάση τον **πληθυσμό πολιτείας δια της 10ετούς απογραφής**
- ▶ Συν τω χρόνω αλλάζει η στρατηγική με τα δημογραφικά δεδομένα: χάνει πληθυσμό η ΒΑ ακτή και κερδίζει ο Νότος και Δύση. Η Μέση (Midwest) μένει στάσιμη
- ▶ Ο Νότος παραδοσιακά Δημοκρατικός αλλά άλλαξε από την δεκαετία του 60 και μετά με τις αλλαγές για τα ίσα δικαιώματα
- ▶ Τώρα είναι Ρεπουμπλικάνοι με λίγους Δημοκρατικούς
- ▶ Παραδοσιακά **ο Πρόεδρος χάνει τις εκλογές**, δεν κερδίζει ο αντίπαλος





Γερουσία, 12 Δημοκρατικοί και 23  
Ρεπουμπλικάνοι. Μάλλον όχι την Γερουσία,  
46(+2)-48

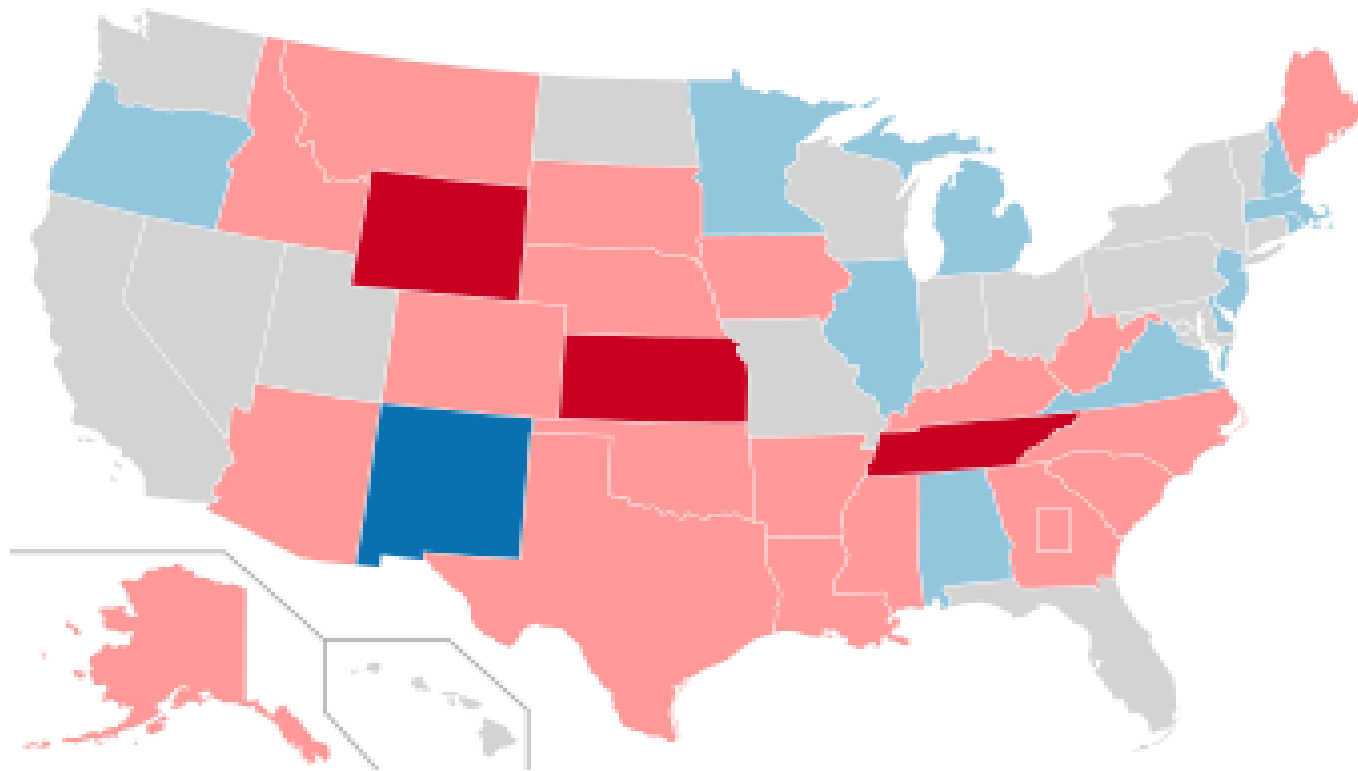

# Βουλή των Αντιπροσώπων (226-209) 218 Δημοκρατικοί χάνουν 9 έδρες (εκτ.)

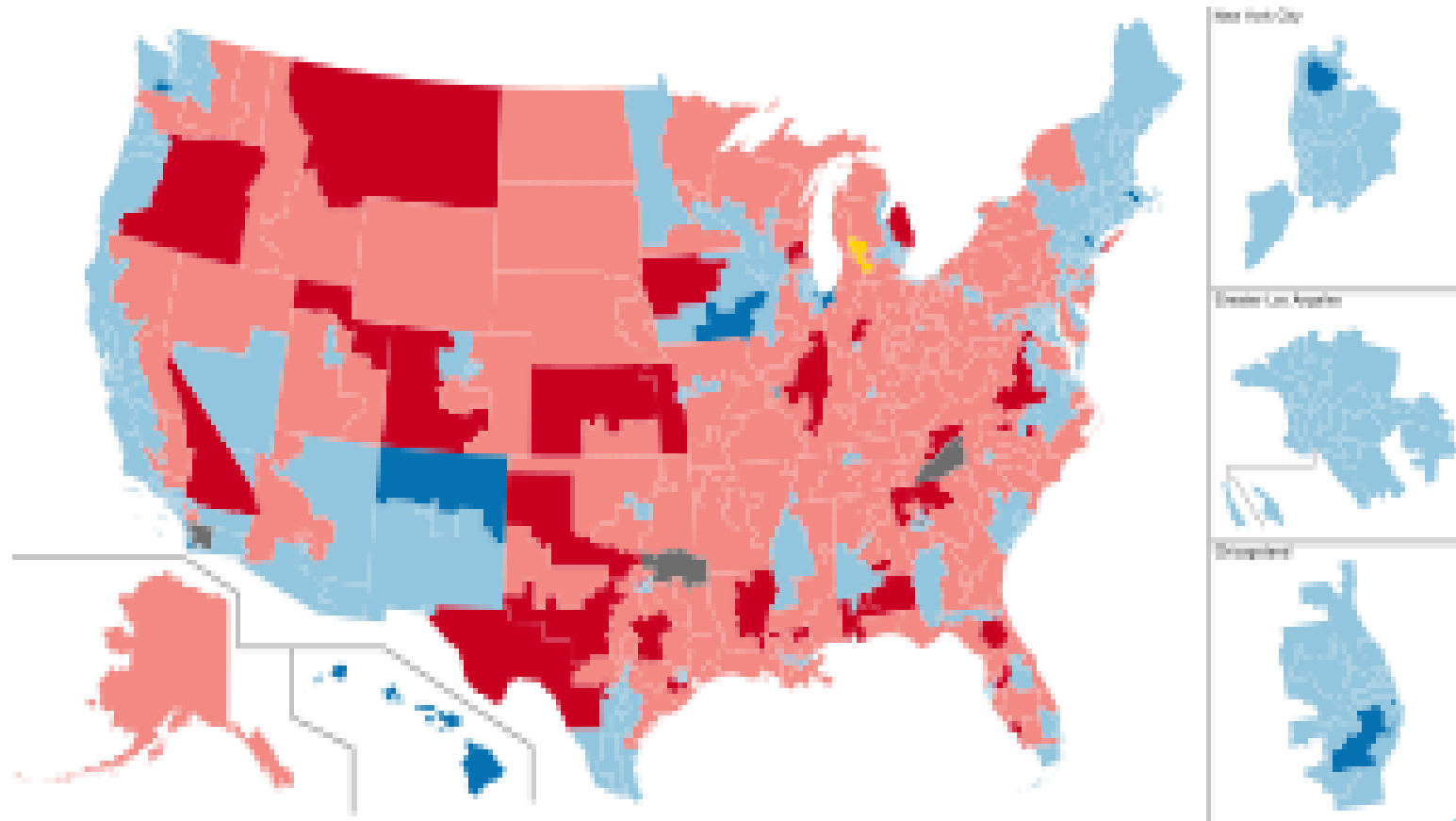

# Επιπτώσεις για την Αμερική

## ▶ Επουλώνει πληγές

- ▶ Περισσότερη εσωστρέφεια
- ▶ Κοινωνικές ανισότητες - αστικές περιοχές - ύπαιθρος
  - ▶ άνω 5% 2x διαμέσου από 1989)
- ▶ Φυλετικές διακρίσεις (συγκρούσεις αλλά +2% μαύρων ψήφισαν Trump)
- ▶ Πολιτική και κοινωνική πόλωση (A T+1%↓ · Γ B +13%- · M M70%↓ · Λ33%↓)
  - ▶ Λ A T+18%↓ · Λ Γ T+12%↑  
<https://www.cnn.com/interactive/2020/11/politics/election-analysis-exit-polls-2016-2020/>
- ▶ Οικονομία (Κορωνοϊός· ανεργία -11 εκ. θέσεις, ύφεση -7.2% εκτίμηση)
  - ▶ χρέος (2008 - 68%, 2020 - 107%)



# Επιπτώσεις για Ελλάδα

- ▶ **Μικρές αλλαγές** σε σχέση με την Τουρκία λόγω Ερντογάν
- ▶ Ίσως περισσότερες επενδύσεις
- ▶ Εστίαση στρατηγικής στην Μέση Ανατολή
- ▶ Γνώμων το **συμφέρον των ΗΠΑ**



# Παγκόσμιες Επιπτώσεις

- ▶ Καλύτερες σχέσεις με Ευρώπη
- ▶ Καλύτερες σχέσεις με Κίνα
- ▶ Λιγότερα προβλήματα με παγκόσμιο εμπόριο
- ▶ Επαναφορά της Συνθήκης του Παρισιού;



Πιο πολυμερής



# Ερωτήσεις;

